2020

TAILERRA

Gizon nerabeekin berdintasun eta maskulinitatearen gaineko lana egiteko tresna pedagogikoak

GAZTEEN EUSKAL BEHATOKIA OBSERVATORIO VASCO DE LA JUVENTUD

Euskadi, auzolana, bien común

EUSKO JAURLARITZA GOBIERNO VASCO

BERDINTASUN, JUSTIZIA ETA GIZARTE POLITIKETAKO SAILA

DEPARTAMENTO DE IGUALDAD, JUSTICIA Y POLÍTICAS SOCIALES

GAZTEEN EUSKAL BEHATOKIA OBSERVATORIO VASCO DE LA JUVENTUD

TAILERRA: Gizon nerabeekin berdintasun eta maskulinitatearen gaineko lana egiteko tresna pedagogikoak

Gizon nerabeekin berdintasun eta maskulinitatearen gaineko lana egiteko tresna pedagogikoak

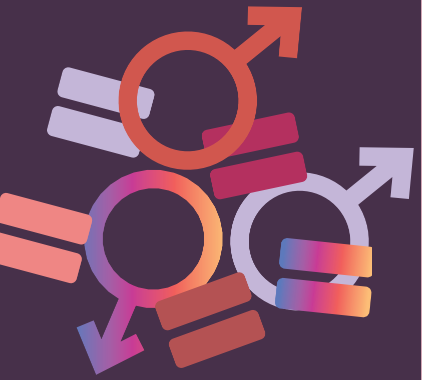

Lehenengo edizioa

Noiz: 2020ko azaroaren 18an eta 25ean

Non: Bilbon, GEBren egoitza. Uriortu kalea, 11 – behea

Bigarren edizioa

Noiz: 2020ko azaroaren 19an eta 26an

Non: Donostian, CRAJ, Anoeta 28

Ordutegia: 09:00etatik 13:00etara

Hizkuntza: gazteleraz

Leku kopurua: 12 pertsona gehienez

Izena emateko epea: 2020ko urriaren 26tik azaroaren 4ra

Izena-ematea:

www.gaztebehatokia.euskadi.eus

Helburu orokorra:

Gazteekin lan egiten duten profesionalei ikuspegi eta erreminta pedagogikoak ematea: genero ikuspegitik abiatuz, hezkuntza formal zein informalean, gizon nerabeekin lan egitea errazten dutenak, hain zuzen ere.

Helburu zehatzak:

Gure kultura eta gizartean bizi diren gizonen bizitza eraikitzen eta baldintzatzen duten **genero bidezko sozializazio-mekanismoak** identifikatzea.

Genero maskulinoaren **estereotipo eta ezaugarri nagusiak identifikatzea**, femeninoekiko oposizioan.

Baldintzapen guzti hauek **gizonen bizitza emozional, mental eta fisikoan dituzten ondorioak ulertzea.**

Eredu patriarkal hegemonikoaren aurrean **maskulinitate alternatiboak** aurkeztea.

Gizon nerabeekin lan egiten duten profesionalei **erreminta pedagogiko zehatzak** helaraztea.

GAZTEEN EUSKAL BEHATOKIA OBSERVATORIO VASCO DE LA JUVENTUD

Gizon nerabeekin berdintasun eta maskulinitatearen gaineko lana egiteko tresna pedagogikoak

Tailerraren hartzaileak:

Lehentasuna izango dute **gazteekin lan egiten dutenek edo lankidetzan diharduten**ek (entitateetan, elkarteetan, administrazio publikoetan, enpresetan, ikastetxeetan, boluntariotzan...). **Horrez gain, kontuan izango da izen-ematen hurrenkera.**

- **Gazteen arloko langileak** (Gazteentzako Informazioa, udalak, aldundiak, gazte-elkarteak eta beste entitate batzuk).
- **Hezitzaileak**
- **Bigarren hezkuntzako ikastetxeetako orientatzaileak.**

Metodologia:

Zuzendutako eztabaidaren bidez eta talde, bikote zein topaketa taldeetan oinarritutako metodologiak erabiliz, ikasketa esanguratsu eta adierazgarri bat bultzatuko da. Horrez gain, irakaslearen aldetik azalpen eta erakusketa teorikoak ere egingo dira.

GAZTEEN EUSKAL BEHATOKIA OBSERVATORIO VASCO DE LA JUVENTUD

Gizon nerabeekin berdintasun eta maskulinitatearen gaineko lana egiteko tresna pedagogikoak

Irakaslea:

Juanma Feito Guerrero, Piper Txuriak, berdintasunaren aldeko gizon elkarteko kidea.

Antolatzen duen erakundea:

GAZTEEN EUSKAL BEHATOKIA
Gazteria Zuzendaritza
Eusko Jaurlaritzako Berdintasun, Justizia eta Gizarte Politiketako Saila
944031645 • gaztebehatokia@euskadi.eus